

# **LA PETITE ENFANCE**

**sur la Communauté d'Agglomération  
du Pays de Landerneau Daoulas**

## **LES LIEUX RESSOURCES**

pour les familles



# LIEUX CULTURELS ET D'ÉVEIL ARTISTIQUE

L'éveil à la culture et à la nature apporte au jeune enfant la nourriture sensorielle, émotionnelle, langagière, relationnelle, indispensable à la construction de ses ressources internes.

## MUSEES ET GALERIES ACCUEILLANT LES FAMILLES

|                         |                                |                              |
|-------------------------|--------------------------------|------------------------------|
| Centre d'art            | Fonds Hélène & Edouard Leclerc | LANDERNEAU<br>02 29 62 47 78 |
| Galerie d'art           | Galerie de Rohan               | LANDERNEAU<br>02 56 31 28 15 |
| Expositions temporaires | Abbaye de Daoulas              | DAOULAS<br>02 98 25 84 39    |

## PROGRAMMATION JEUNE PUBLIC

|                         |                    |   |
|-------------------------|--------------------|---|
| Spectacles jeune public | L'Atelier culturel | LANDERNEAU<br><a href="https://www.atelier-culturel.fr">https://www.atelier-culturel.fr</a> |
|-------------------------|--------------------|---|

## LUDOTHEQUES



|  |   |   |  |
|--|---|---|--|
| Espace jeu et de prêt.<br>Accès libre et gratuit<br>Prêt de jeux,<br>Animations, Soirées<br>jeux | Ludothèque<br>« La Cabane des<br>P'tits Lutins »<br>Maison pour<br>Tous/centre Social | <i>Le mercredi :</i><br>15h30 - 17h30<br><i>Le vendredi :</i><br>17h - 18h<br><i>Le samedi :</i><br>10h - 12h | LANDERNEAU<br>06 23 34 10 06<br>ludolutin@orange.fr<br><a href="https://cabanelutins.jimdosite.com/">https://cabanelutins.jimdosite.com/</a> |
|--|---|---|--|

|   |  |  |  |
|---|--|--|--|
| Prêt de jeux et de matériel adaptés<br>Echange autour du handicap et de la différence<br>Soutien aux familles | Lud'Autisme<br><br>Siège social,<br>8 rue Traverse à<br>Landerneau | <i>Permanence le<br/>2ème mardi de<br/>chaque mois à la<br/>Maison des Familles<br/>- Maison Pour Tous<br/>Landerneau - 20h.</i> | LANDERNEAU<br>09 51 85 03 55<br>ludautisme@gmail.com<br><a href="http://www.ludautisme.org">www.ludautisme.org</a> |
|---|--|--|--|

## TEMPS COLLECTIFS PROPOSES PAR LES BIBLIOTHÈQUES

|  |                       |   |   |   |
|--|-----------------------|---|---|---|
| Bibliothèque de Loperhet :<br>Dis-moi des mots d'étoiles                                       | 3-6 ans               | Lecture de livres<br>Enfants accompagnés<br>de leurs parents<br>Sur inscription | Une fois<br>par mois  | LOPERHET<br>02 98 07 13 61<br>bibliotheque-municipale<br>@loperhet.fr   |
| Bibliothèque de Logonna-<br>Daoulas :<br>Lecture d'histoires                                   | A partir de<br>2 ans  | Sans inscription<br>Lecture à haute<br>voix                                     | 1 samedi<br>par mois<br>de 11h à 12h                            | LOGONNA<br>bibliotheque.logonnadaoulas<br>@gmail.com  |
| Médiathèque d'Hanvec :<br>Tout petits lecteurs   | 0-3 ans               | Enfants accompagnés<br>de leurs parents ou<br>assistants maternels              | 1 jeudi<br>par mois<br>de 10h à 11h                             | HANVEC<br>02 98 21 93 43<br>bibliotheque.hanvec@orange.fr   |
| Médiathèque de St Urbain<br>Les p'tites oreilles   | 0-3 ans               | Enfants accompagnés<br>de leurs parents ou<br>assistants maternels              | 1 mercredi<br>par mois à<br>10h00                               | SAINT URBAIN<br>02 98 20 90 71<br>bibli.sturbain@gmail.com  |
| Médiathèque per Jakes<br>Hélias Landerneau<br>Bébés lecteurs                                   | A partir de<br>6 mois | Enfants<br>accompagnés de<br>leurs parents ou<br>assistants maternels           | Mardi tous les<br>15 jours à 10h15<br>+ certains<br>samedis     | LANDERNEAU<br>02 98 85 76 00<br>Contact via le formulaire disponible :<br><a href="https://mediatheque.landerneau.bzh/systeme/nous-contacter/">https://mediatheque.landerneau.bzh/systeme/nous-contacter/</a> |
| Bibliothèque de la<br>Forest-Landerneau :<br>Animation autour du<br>livre pour nos tout-petits | A partir de<br>6 mois | Enfants<br>accompagnés de<br>leurs assistants<br>maternels ou<br>parents        | 2 mardis par<br>mois.<br>A 9h30 ou à<br>10h30                   | LA FOREST<br>LANDERNEAU<br>02 98 20 39 57<br>bibliotheque.laforestlanderneau<br>@orange.fr<br>Inscription via le RPE<br>rpe.interco@enjeuxdenfance.fr   |
| Bibliothèque de<br>Plouédern :<br>Bébés bulles   | A partir de<br>6 mois | Enfants<br>accompagnés de<br>leurs assistants<br>maternels ou<br>parents        | 1 mercredi<br>par mois<br>A 9h30 et<br>10h45                    | PLOUEDERN<br>02 98 20 90 71<br>bibliotheque.plouedern@gmail.com<br>Inscription via le RPE<br>rpe.interco@enjeuxdenfance.fr  |
| Bibliothèque de St Divy :<br>Animation autour du livre<br>pour tout petit                      |                       |   | Animations<br>ponctuelles                                       | SAINT DIVY<br>02 98 20 24 78<br>bibliostdivy@orange.fr  |
| Bibliothèque de St Thonan :<br>Les Bébés Lecteurs  | 6 mois<br>à 3 ans     | Sans inscription  | Le 1er<br>vendredi de<br>chaque mois                            | SAINT THONAN<br>bibliotheque.sainthonan@orange.fr   |
| Bibliothèque de la<br>Martyre :<br>Temps de lecture  | A partir de<br>6 mois | Enfants<br>accompagnés de<br>leurs assistants<br>maternels ou parents           | Un mercredi et<br>un jeudi<br>par trimestre<br>de 10h30 à 11h30 | LA MARTYRE<br>02 98 25 13 01<br>bibliothequedelamartyre@orange.fr   |
| Bibliothèque du Tréhou :<br>Temps de lecture en famille  |                       |   | Pendant les<br>vacances   | LE TREHOU<br>02 98 15 02 28<br>bibliotheque@mairie-letrehou.fr  |

# LES LIEUX DE RENCONTRE POUR LES FAMILLES

|   |   |  |  |
|---|---|--|--|
| <p><b>La Maison des Familles MPT/CS de LANDERNEAU</b></p>   | <p><i>Lieu d'accueil anonyme pour les familles en accès libre ou pour les ateliers</i></p> <p><i>Ouverture d'un Lieu d'accueil Enfant Parent (LAEP) en septembre 2022</i></p> | <p><i>Du lundi au vendredi de 9h à 17h</i></p> <p><i>Mercredi, jeudi et vendredi de 9h à 12h</i></p> | <p>LANDERNEAU<br/>02 98 21 77 13<br/>02 98 21 53 94<br/>maisondesfamillesmptlanderneau@gmail.com</p> <p> Maisondesfamilles Landerneau</p> |
| <p><b>Centre Médico psycho Pédagogiques (CMPP)</b></p>  | <p><i>Rencontre parents, bébés et professionnels du CMPP</i></p>  | <p><i>Sur rdv</i></p>  | <p>LANDERNEAU<br/>02 98 85 10 08<br/>cmpp.landerneau@pep29.org</p>   |
| <p><b>Animations parents/enfants</b></p>  | <p><i>Rencontre parents, enfants, professionnels autour de temps d'animation</i></p>  | <p><i>1 samedi par mois de 9h à 12h répartie sur 2 groupes (sur inscription)</i></p>                 | <p>En itinérance sur les 11 communes du RPE Interco<br/>rpe.interco@enjeuxdenfance.fr</p>  |
| <p><b>LUNE NID SON</b><br/>Espace d'accompagnement à la périnatalité, la parentalité et la petite enfance</p> | <p><i>Accompagnements individuels, ateliers collectifs...</i></p>   | <p><i>Sur rdv et inscriptions auprès des professionnels</i></p>                                      | <p>LANDERNEAU<br/>lune.nid.son@gmail.com</p> <p> LUNE NID SON</p>  |

# LES SITES NATURELS ADAPTES AUX JEUNES ENFANTS

|  |   |   |   |
|--|---|---|---|
| <p><b>Parc des pâquerettes de Dirinon</b></p>      | <p><i>Parc et arboretum, lieu de promenade avec des animaux, une bambouseraie pour se cacher...</i></p> | <p><i>Crec'h ar roual (au rond point du Stum, en direction de saint urbain puis tout de suite à gauche)</i></p> | <p><i>Accès libre et adapté aux poussettes</i></p>                  |
| <p><b>Parc animalier d'Hanvec</b></p>              | <p><i>Parc du Menez Meur : animaux domestiques et de races régionales. Animations sur la nature</i></p> | <p><i>02 98 68 81 71<br/>domaine.menez.meur@pnrarmorique.fr<br/>www.pnr-armorique.fr</i></p>                    | <p><i>Programme, horaires et tarifs à retrouver sur le site</i></p> |
| <p><b>Parc de l'abbaye de Daoulas</b></p>          | <p><i>Grand parc avec prairie et jardins botaniques</i></p>   | <p><i>02 98 25 84 39</i></p>  | <p><i>Entrée gratuite pour les moins de 7 ans</i></p>               |
| <p><b>Jardin des Bénédictines</b></p>              | <p><i>Jardin aménagé et clos</i></p>  | <p><i>Accès par la rue Saint Ernel (face à la Fabrik) ou la route de Quimper</i></p>                            |   |
| <p><b>Langazel à Trémaouézan</b></p>               | <p><i>Zone humide aménagée</i></p>  | <p><i>http://www.langazel.asso.fr/</i></p>  | <p><i>Accès libre et adapté aux poussettes tout terrain</i></p>     |
| <p><b>Le Bois Noir à la Martyre</b></p>            | <p><i>Espace boisé aménagé avec espace de jeux</i></p>  | <p><i>Lieu dit « Bois Noir »</i></p>  | <p><i>Accès libre et adapté aux poussettes</i></p>                  |
| <p><b>Le Vallon de Milin Nevez à Plouédern</b></p> | <p><i>Espaces verts, sentiers de randonnées, équipements de plein air sont à la disposition</i></p>     |   | <p><i>Accès libre et adapté aux poussettes</i></p>                  |
| <p><b>Aire de jeu de la Roche Maurice</b></p>      | <p><i>2 espaces de jeux adaptés dont un particulièrement adapté pour les moins de 3 ans.</i></p>        |   | <p><i>Accès libre (proche école)</i></p>                            |

# LES ACTIVITÉS ET ATELIERS D'ÉVEIL

|  |  |                             |   |
|--|--|-----------------------------|---|
| ÉVEIL MUSICAL<br>École des musiques du pays de<br>Daoulas - LOPERHET | Découverte des<br>notions musicales  | 6 mois / 3 ans<br>4 / 5 ans | ecoledesmusiques@loperhet.fr<br>Horaires : contacter l'école<br>02 98 07 13 54<br><a href="http://ecoledesmusiquesdupaysdedaoulas.blogspot.com/p/eveil-musical.html">http://ecoledesmusiquesdupaysdedaoulas.blogspot.com/p/eveil-musical.html</a> |
| BABY DO<br>DIRINON   | Apprentissage<br>ludique du judo   | A partir de 5 ans           | 06 73 52 09 35<br><a href="http://judoclubdaoulas.fr/activites/baby-do">http://judoclubdaoulas.fr/activites/baby-do</a>   |
| YOGA et MESSAGES<br>DIRINON  | Yoga ludique et<br>pédagogique<br>Massage  | A partir de 3 ans           | 06 85 60 72 04<br>info@yoga29.fr<br>www.yoga29.fr   |
| EVEIL A LA DANSE MODERNE<br>JAZZ - DAOULAS                           | Mercredi<br>de 18h00 à 19h00   | A partir de 4 ans           | 02 98 25 82 34  |
| MULTISPORTS<br>DIRINON (SALLE OMNISPORTS)                            | Samedi<br>à 9h30   | De 4 à 5 ans                | atydirinon@gmail.com<br>02 98 07 06 17<br>06 95 02 55 57<br><a href="http://atydirinon.eklablog.com/">http://atydirinon.eklablog.com/</a>   |
| EVEIL DANSES DU MONDE<br>DIRINON                                     |  | 4 / 5 ans                   | <a href="https://flore-seven.jimdofree.com">https://flore-seven.jimdofree.com</a>   |
| MASSAGES BÉBÉ ET<br>ENFANT<br>LANDERNEAU                             | Apprendre à masser son<br>bébé avec un instructeur<br>certifié   | Dès la naissance            | Mallory Corre - De mains en liens<br>06 69 52 69 53<br>malloccorre@gmail.com<br><a href="https://demainsenliens.wordpress.com/">https://demainsenliens.wordpress.com/</a>   |
| PORTAGE - EVEIL<br>LANDERNEAU  | Accompagnement avec une<br>éducatrice de jeunes enfants et<br>monitrice de portage   | Dès la naissance            | Célia Moalic - Les Toup'ti<br>07 87 54 11 09<br>lestoupti@gmail.com<br>www.lestoupti.com  |
| ÉVEIL MUSICAL - Maison de<br>la musique - LANDERNEAU                 | 3/4 ans : Mercredi de 9h30 à 10h15<br>4/5 ans (MS-GS) : Mercredi de 11h45 - 12h30<br>5/6 ans : Mercredi de 10h15 à 11h   |                             | 02 98 85 00 63<br>secretariat-maison-musique@mairie-<br>landerneau.fr<br><a href="https://maisonmusique.landerneau.bzh/">https://maisonmusique.landerneau.bzh/</a>  |
| ACTIVITÉS PHYSIQUES<br>LANDERNEAU                                    | Gym Parents/Nourrissons (2 à 10 mois)<br>Gym Parents/Bébés (10 mois à 3 ans)<br>Gym Parents/Enfants (3/5 ans) : Tribu Sport<br>Gym Enfant (3/5 ans) [activité sans les parents]<br>Danse (4/10 ans) : Full Danse [activité sans les parents] |                             | Association : Ti' SportifsLanderne<br>tisportifslanderne@gmail.com  |
| MULTI-DANSE<br>LANDERNEAU  | 4 ans : Mercredi 15h45 à 16h30<br>5/6 ans : Lundi 17h à 18h + Mercredi 16h30 à 17h30   |                             | Multidanse<br>02 98 21 58 43<br>multidanse.nanou@sfr.fr   |
| BABY-JUDO<br>LANDERNEAU  |  | 4 / 5 ans                   | Dojo landerneén<br>0608407227<br>dojolanderneen29@gmail.com   |
| CAPOEIRA - cours Baby<br>LANDERNEAU                                  | Samedi matin   | A partir de 4 ans           | Luso Capoeira<br>06 74 74 40 44<br>luso.capoeira@gmail.com  |
| GOURN LANDERNEAU<br>/ LA ROCHE MAURICE                               | Mercredi de 15h45 à 16h30  | 4 / 6 ans                   | Skol Gourn<br>06.88.36.59.28<br>contact@skolgournloar.fr  |

|                                     |  |                   |  |
|-------------------------------------|--|-------------------|--|
| ARTS DU CIRQUE<br>LANDERNEAU        | Mercredi de 16h45 à 17h45  | 4/6 ans           | Animé par la compagnie « Dédale de Clown » Inscription auprès de la MPT/CS de Landerneau |
| TENNIS<br>LANDERNEAU                | Mercredi matin et/ou samedi après-midi. Stages découvertes durant les vacances scolaires | A partir de 4 ans | Tennis Club de Landerneau<br>02.98.21.64.51.<br>tcplanderneau@fft.fr                     |
| GYMNASTIQUE RYTHMIQUE<br>LANDERNEAU |  | A partir de 4 ans | Landerneau GR<br>06 71 53 11 72<br>contact@landerneaugr.fr<br>https://landerneaugr.fr    |
| RUGBY<br>LANDERNEAU                 |  | 3/5 ans           | Union rugbystique de Landerneau<br>contact@rugbylanderneau.fr                            |
| KUNG FU PETIT CHAT<br>LANDERNEAU    | Découverte des Arts Martiaux en s'amusant  | 2/6 ans           | 06 86 22 58 06<br>https://yanyansanchez.wixsite.com/hapykungfu                           |

|   |  |  |  |
|---|--|--|--|
| GYM BÉBÉ<br>LA FOREST LANDERNEAU          | Lundi de 10h40 à 11h40 : parents/bébés<br>Mercredi de 10h30 à 11h30 : 3/5 ans, activité d'expression et initiation au yoga<br>Jeudi de 10h40 à 11h40 : parents/bébés |  | Association JGF GYM ENFANTS<br>02 98 20 27 93<br>garnier.alain7@wanadoo.fr |
| GYM ENFANT<br>SAINT THONAN                | 3/4 ans : Samedi de 10h à 11h (Salle de Gym Enoseis)   |  | Saint Thonan Gym (STG)<br>06 89 78 07 58                                   |
| GYM ENFANT<br>LA MARTYRE                  | 4/6 ans : Mercredi de 13h30 à 14h30  |  | Ener'Gym<br>07 83 23 42 24<br>energymlamartyre@gmail.com                   |
| GYMNASTIQUE RYTHMIQUE ENFANT<br>PLOUEDERN | Inscription possible dans l'année civile des 6 ans : Mercredi après-midi ou samedi matin selon les années  |  | GR Plouédern<br>06 60 75 23 66<br>grplouplou@gmx.fr                        |

## CONTACTS UTILES

|                         |  |  |
|-------------------------|--|--|
| LILIROULOTTE            | Librairie itinérante et Accompagnement parental<br>Animations et formations autour du livre<br>Vente de livres | 06 61 68 99 44<br>contact@liliroulotte.com<br>www.liliroulotte.com |
| RECREATILOUPS 29        | Site internet répertoriant des sorties pour les enfants de 0 à 15 ans  | www.recreatiloups.com  |
| ON VA SORTIR            | Site internet permettant d'organiser des sorties entre parents par secteur géographique                        | brest.onvasortir.com   |
| INFOPARENTS             | Actualités, informations pour les familles   | Infoparent29.fr  |
| APPLICATION WAIRE       | Référencement des aires de jeux et des équipements sur la CAPLD et sur toute la France                         | https://waire.app/   |
| APPLICATION GEOCATCHING | Chasse au trésor numérique   |  |

# VOTRE INTERLOCUTEUR PRIVILEGIÉ

*Si vous résidez à Landerneau*

## **RPE de Landerneau**

**Maison des Relais Petite Enfance**

**56 rue Hervé de Guébriant**

**29800 LANDERNEAU**

*Tél.: 02 98 46 60 61 - 07 82 15 72 14 - Mail : [rpe.landerneau@enjeuxdenfance.fr](mailto:rpe.landerneau@enjeuxdenfance.fr)*

*Si vous résidez à Plouédern - La Forest-Landerneau - St Divy - St Thonan - La Roche Maurice - Trémaouézan - Ploudiry - La Martyre - Le Trehou - Tréflévenez - Pencran*

## **RPE Interco**

**Maison des Relais Petite Enfance**

**56 rue Hervé de Guébriant**

**29800 LANDERNEAU**

*Tél.: 02 98 43 63 97 - 06 26 55 26 69 - Mail : [rpe.interco@enjeuxdenfance.fr](mailto:rpe.interco@enjeuxdenfance.fr)*

*Si vous résidez à Daoulas - Dirinon - Hanvec - L'Hôpital-C. - Irvillac - Logonna-D. - Loperhet - St-Eloy - St-Urbain*

## **RPE du pays de Daoulas**

**3, route de la Gare**

**29460 DAOULAS**

*Tél.: 02 98 25 87 26 - 07 64 43 39 22 - Mail : [rpe@daoulas.bzh](mailto:rpe@daoulas.bzh)*

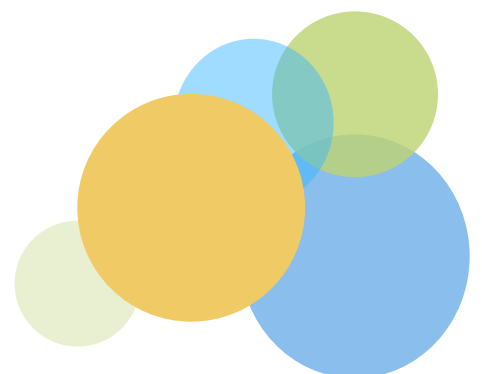

SELON VOTRE COMMUNE DE RÉSIDENCE,  
CONTACTEZ LE RELAIS PETITE ENFANCE DE VOTRE SECTEUR

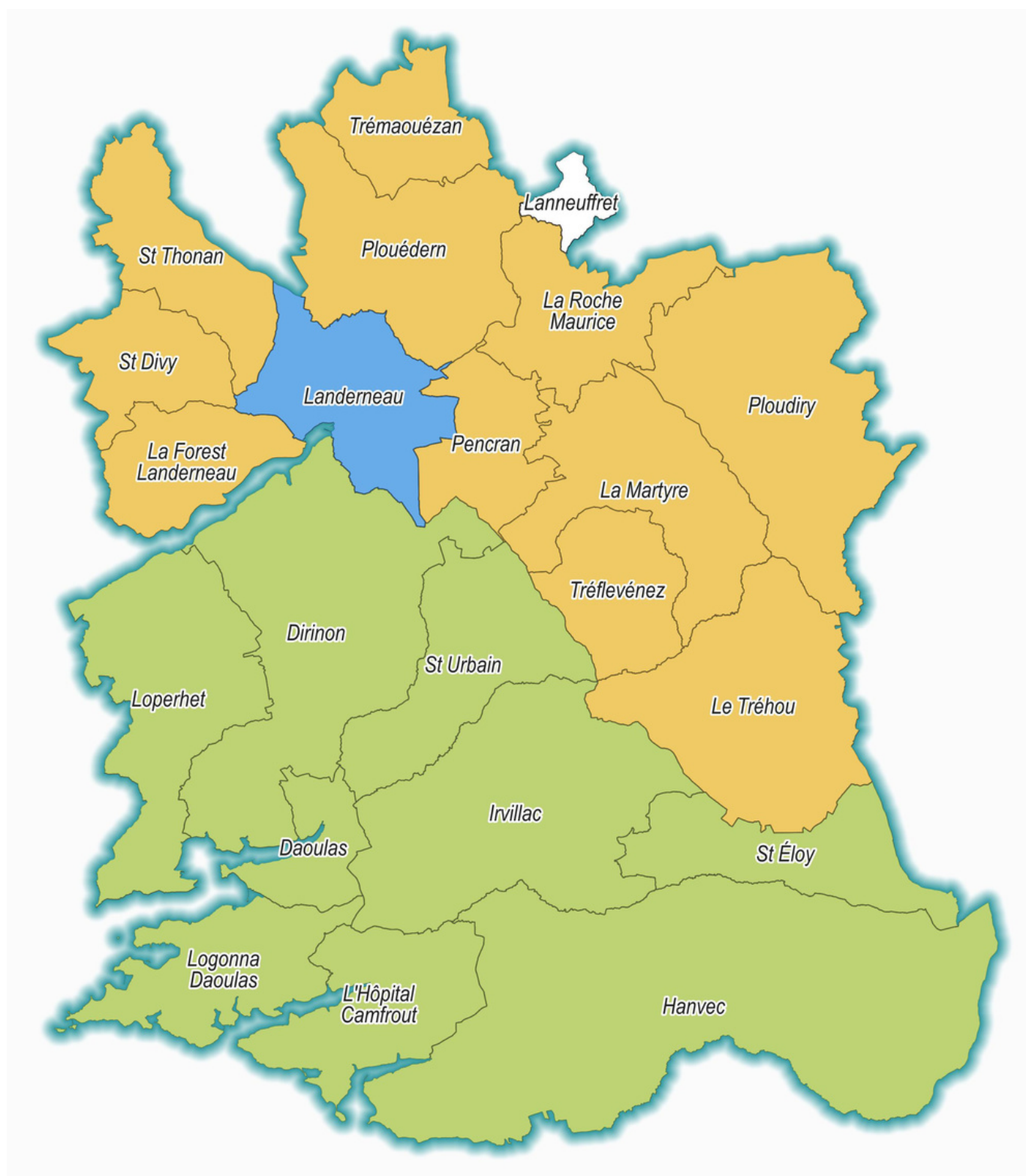

RPE Landerneau

RPE Interco

RPE Pays de Daoulas